

4	41	415	415.5	415.51	415.518	blad 1
installationer	bygningshygiejne	afløbsinstallationer	vaske	installation af køkkenvaske	køkkenvaske	

juni 1950

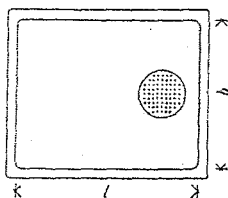

eksempel på enkeltvask uden overløb

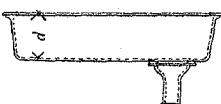
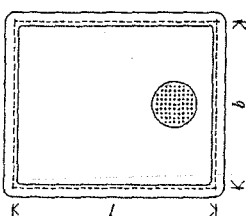

eksempel på enkeltvask uden overløb, med skvætrand

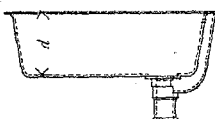
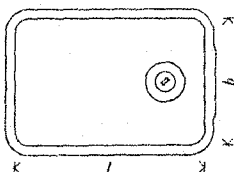

eksempel på enkeltvask med overløb

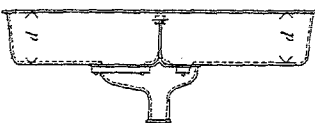
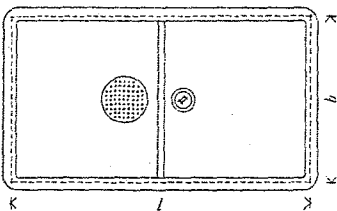

eksempel på dobbeltvask med skvætrand

Køkkenvaske af støbejern

Køkkenvaske af støbejern fremstilles med en godstykkelse på ca. 5 mm. Skvætranden, hvormed nogle typer leveres, tjener til at hindre vandet i at sprøjte op over vasken. Emaillerede køkkenvaske tåler ikke syre.

Den følgende oversigt omfatter almindeligt forekommende typer. De i skemaerne angivne størrelser er eksempler på almindeligt forekommende serier.

Angående opsætning og installation henvises til afsnittet om installation af køkkenvaske.

Enkeltvaske uden overløb

Udførelse: Leveres malede ind- og udvendigt eller emaillerede indvendigt og malede udvendigt. Vaskene er foroven forsynet med flad kant med eller uden skvætrand. Afløbet er forsynet med messingrist og har afløbsstuds passende til 2" støbejernsvandlås.

Størrelser:

størrelse	l cm	b cm	d cm
A	37	37	13
B	42	37	13
C	42	42	13
D	47	42	13
E	47	47	13
F	52	42	13
G	52	47	13
H	58	42	13
I	58	47	13
J	63	47	13
K	63	52	13
L	71	52	16
M	79	52	16
N	79	63	18
O	94	63	16
P	126	63	18

Enkeltvaske med overløb

Udførelse: Køkkenvaske af denne type leveres emaillerede indvendigt samt på vulsten og malede udvendigt. De fremstilles ikke med skvætrand. Afløbet er forsynet med speciel, forkromet 2" bundventil med prop. Afløbsstuds passer til 2" støbejernsvandlås. Overløbet sker gennem en række huller i vaskens ene endevæg, hvorfra der fører en udvendig kanal ned til afløbsstuds.

Størrelser:

størrelse	l cm	b cm	d cm
A	38	32	18
B	46	33	18
C	53	34	18
D	61	36	18
E	69	37	18
F	76	38	18
G	91	41	23

Dobbeltvaske

Udførelse: Leveres malede ind- og udvendigt eller emaillerede indvendigt og malede udvendigt. Vaskene er foroven forsynet med flad kant med eller uden skvætrand. Afløbet er i det ene rum forsynet med 2" bundventil med prop, i det andet med messingrist. Afløbene har fælles afløbsstuds passende til 2" støbejernsvandlås. Skillevæggen mellem de to rum er ca. 2 cm lavere end ydervæggene og tjener således som overløb for det rum, der har bundprop.

Størrelser:

størrelse	l cm	b cm	d cm
A	66	46	15
B	85	46	15

4	41	415	415.5	415.51	415.518	blad 1
installationer	bygningshygiejne	afløbsinstallationer	vaske	installation af køkkenvaske	køkkenvaske	

juni 1950

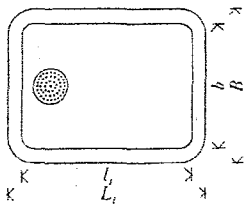

eksempel på enkeltvask uden afløbsbakke

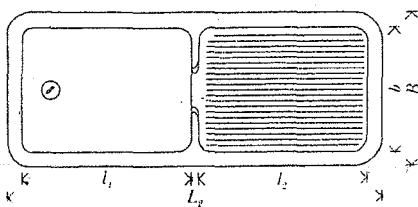

eksempel på enkeltvask med afløbsbakke

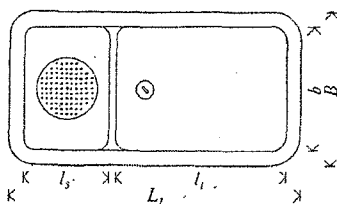

eksempel på kombineret køkken- og udslavningsvask med afløbsbakke

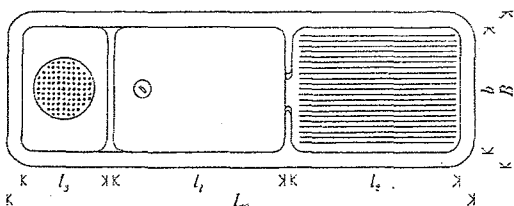

eksempel på kombineret køkken- og udslavningsvask med afløbsbakke

mål 1:20

Køkkenvaske af stål

I oversigten er kun behandlet standardtyper og -størrelser. Andre typer og størrelser kan leveres på bestilling, dog må man i så fald regne med en relativt højere pris.

Udførelse: Stålvaske fremstilles af rustfri stålplade med godstykkelse på 1,15-1,4 mm. De enkelte elementer er pressede. Kombinationer af enkeltelementer (f. eks. køkkenvask-udslavningsvask) udføres ved sammensvejsning af disse.

Kanter og hjørner skal være runde og overfladen slebet og pudset overalt. Vaskene skal være fri for hammerlag og glødeskal. Alle vaskene er forsynet med en 130 mm lang afløbsstuds med en diameter på 50 mm. Afløbsstudsens har 60 mm krave passende til 2" støbejernsvandlås. Til forbindelse med blyvandlås kan afløbsstudsens udføres med påloddet nippel med 1½" eller 2" rørgvind.

Afløbet kan være med rist eller bundprop. Vaske med sektorlukke på afløbet fremstilles ikke for tiden.

Nogle typer har overløb. Dette består af en perforering i vaskens side, hvorfra der fører en udvendig kanal ned til afløbsstudsens. I København kræves overløb på vaske med bundprop. Alle typer køkkenvaske fås med afløbsbakke. Denne er riflet og har fald mod vasken.

Stålvaske er forsynet med ca. 4,5 cm kant med skruehuller til fastskruining i bordplade. Angående opsætning iøvrigt henvises til afsnittet om installation af køkkenvaske.

Standardtyper**Type 1. Enkeltvask med eller uden afløbsbakke**

Afløbet kan være forsynet med rist eller bundprop. Vaske med bundprop har overløb. Vaske med afløbsbakke fås normalt kun med bundprop.

Standardstørrelser:

mål	A	B	C	D	E
L ₁ cm	38	48	56	58	63
L ₂ cm	88	98	106	110	120
B cm	43	43	43	48	59
l ₁ cm	30	40	48	50	55
l ₂ cm	48	48	48	50	55
b cm	34	34	34	39	50
d cm	16	16	18	18 ^{*)} , 20	20 ^{*)} , 24

*) Vaske med denne dybde forekommer normalt ikke med afløbsbakke.

Type 2. Kombineret køkken- og udslavningsvask med eller uden afløbsbakke.

Køkkenvaskens afløb er forsynet med bundprop, udslavningsvaskens med rist. Udslavningsvaske leveres også alene (se under afsnittet om rengøringsvaske).

Standardstørrelser:

mål	A	B	C	D
L ₁ cm	65	75	83	89
L ₂ cm	*)	124	133	141
B cm	43	43	43	48
l ₁ cm	30	40	48	50
l ₂ cm	*)	48	48	50
l ₃ cm	24	24	24	25
b cm	34	34	34	39
d ₁ cm	16	16	18	20
d ₂ cm	22	22	22	25
c cm	22	22	22	25

*) Størrelse A forekommer normalt ikke med afløbsbakke.

4	41	415	415.5	415.51	415.518	blad 2
installationer	bygningshyggejne	afløbsinstallationer	vaske	installation af køkkenvaske	køkkenvaske	

juni 1950

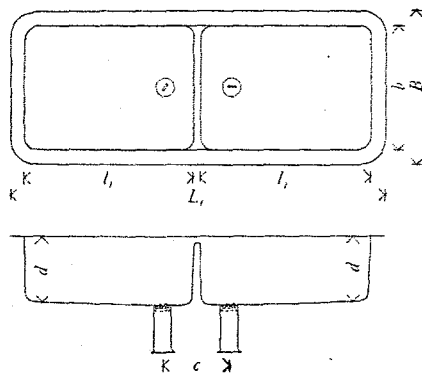

eksempel på dobbeltvask uden afløbsbakke

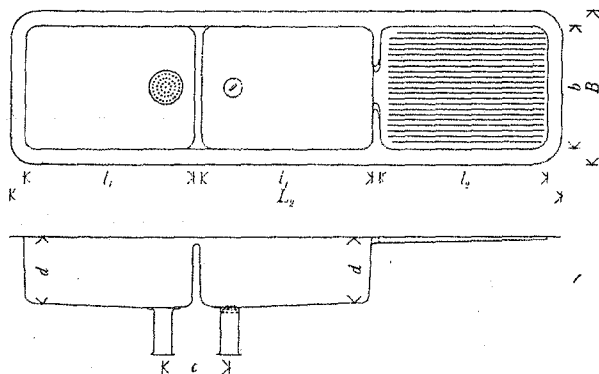

eksempel på dobbeltvask med afløbsbakke

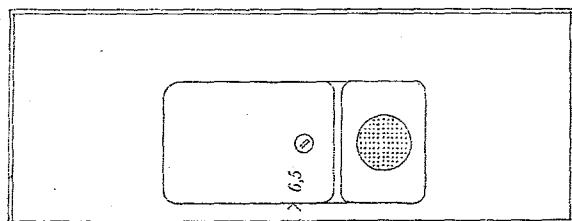

eksempel på vask med påsvejet bordplade

Type 3. Dobbeltvask med eller uden afløbsbakke

Leveres med bundprop til begge afløb eller med rist på det ene afløb og bundprop til det andet. I det første tilfælde er det ene rum forsynet med overløb. Hvor kun det ene rum har bundprop anbringes afløbsbakken ved dette.

Standardstørrelser:

mål	A	B	C	D	E
L ₁ cm	71	91	108	111	121
L ₂ cm	*)	140	157	163	178
B cm	43	43	43	48	59
h ₁ cm	30	40	48	50	55
h ₂ cm	*)	48	48	50	55
b cm	34	34	34	39	50
d cm	16	16	18	20	24
c cm	19°)	19	19	19	22

*) Størrelse A forekommer normalt ikke med afløbsbakke.

°) Hvis begge rum har bundprop er c = 17 cm.

Køkkenvaske af stål med påsvejet bordplade

Alle de førnævnte typer vaske fås med påsvejet bordplade. Udslagningsvaske med påsvejet bordplade behandles under rengøringsvaske.

Bordpladerne udføres af rustfri stålplade, normalt med godstykkelse på 1 eller 1,25 mm. Ved særligt store bordplader (længde over 4-5 m) anvendes godstykkelse på 1,5 eller 2 mm. Kanterne forsynes med de på næste side viste kantprofiler, der udføres ved bukning af pladen. Bordpladerne udføres med en måltolerance på ± 5 mm.

Standardtyper

Ved alle standardtyper kan vasken være placeret enten »i midten« (midt i bordpladen og 65 mm fra forkant), »til venstre« eller »til højre« (65 mm fra forkant og 65 mm fra sidekant). Standardtyperne er forsynet med følgende kantprofiler: Profil A på den ene langside, profil C på den anden langside og profil B på de to kortsider. I standardtyperne indgår kun vask uden afløbsbakke.

De i skemaerne angivne betegnelser på størrelser refererer til de foregående oversigter.

Type 1. Enkeltvask

størrelse vask	bordplade	
	længder cm	bredde cm
B	100, 120	60
C	140, 160, 180	60

Type 2. Kombineret køkken- og udslagningsvask

størrelse vask	bordplade	
	længder cm	bredde cm
B	120	60
C	140, 160, 180	60
D	200	60

Type 3. Dobbeltvask

størrelse vask	bordplade	
	længder cm	bredde cm
B	180	60
C	200, 220	60
D	240, 260	60

Specielle typer

Foruden de nævnte standardtyper og -størrelser kan enhver anden størrelse og udførelse leveres på bestilling. Ved bestillingen må følgende oplyses: alle mål (og evt. vinkler) på bordplade, vasketype, evt. afløbsbakke, de ønskede kantprofiler samt underlagspladens tykkelse. Ved bestilling af specielle bordplader må man være opmærksom på, at afvigelser fra den rektangulære form fordyrer pladen væsentligt.

4	41	415	415.5	415.51	415.518	blad 2
installationer	bygningshygiejne	afløbsinstallationer	vaske	installation af køkkenvaske	køkkenvaske	

juni 1950

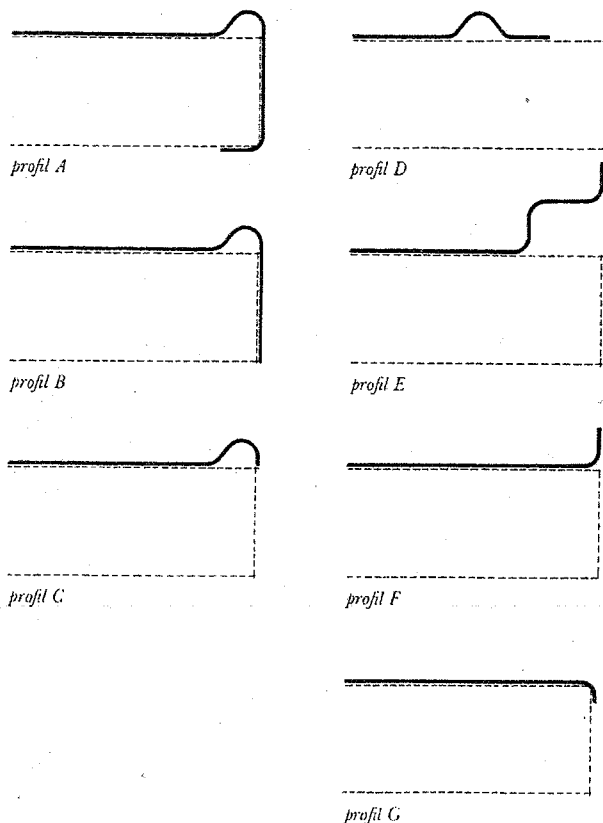

kantprofiler til bordplader af rustfrit stål, mål 1:2

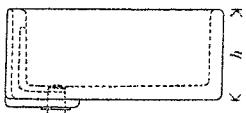
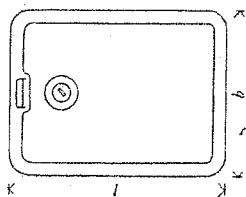

eksempel på enkeltvask af fireclay, med overløb, mål 1:20

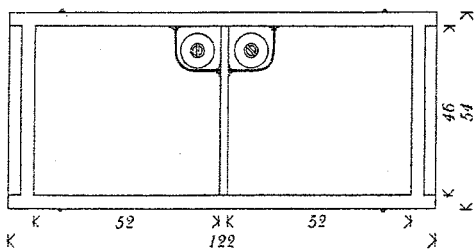

eksempel på dobbeltvask af teaktré, med standrørsventiler og hjørneriste, mål 1:20

mål 1:2 og 1:20

Kantprofiler

Profil A er beregnet til forkanter.

Profil B er beregnet til sidekanter fri af væg.

Profil C er beregnet til kanter, der støder til væg under fliser.

Profil D er beregnet til anvendelse ved kanter, hvor underlagspladen fortsætter.

Profil E er beregnet til kanter bag fliser.

Profil F er beregnet til kanter mod væg eller vindue.

Profil G er beregnet til anvendelse ved kanter ved vaske af andre materialer eller i fortsættelse af linoleumbeklædning eller lign.

Køkkenvaske af fireclay

Foruden de her omtalte typer og størrelser, der er de mest gængse, forekommer en del sjældnere anvendte typer (f. eks. vaske til hjørne, vaske med høj bagplade og vaske med rekvisitbakke). Oplysninger om disse må søges hos de respektive firmaer. Angående oplysninger om fireclay henvises til afsnittet om bygningskeramik.

Udførelse: Fremstilles med en godstykkelse på ca. 4—5 cm og kan leveres enten helt hvide eller hvide indvendig og gullige udvendig. Vaskenes øverste kant kan være flad eller med vulst. På bestilling kan forkanten forsynes med nedfældet støtteliste af træ. Afløbet er normalt forsynet med 2" bundventil. Denne kan være med rist eller bundprop. Afløbet kan være placeret enten midt for den ene kortside eller midt for den ene langside. Fireclayvaske fremstilles med overløb. Dette kan ved enkeltvaske være midt for den ene kortside eller midt for den ene langside, ved dobbeltvaske midt i skillevæggen eller midt på endevæggen i det ene rum. I så fald tjener den lave skillevæg som overløb for det andet rum. I København kræves overløb på vaske med bundprop. Angående opsætning henvises til afsnittet om installation af køkkenvaske.

Størrelser: Køkkenvaske af fireclay fremstilles i et meget stort antal størrelser. Nedenfor er angivet målene på nogle almindeligt forekommende størrelser. Målene kan variere noget paa grund af brændingen. Variationerne er dog sjældent over 1—2 cm på hovedmålene.

Enkeltvaske

størrelse	l cm	b cm	d cm
A	61	41	15, 20, 25
B	61	46	15, 20, 25
C	68	46	15, 20, 25

Dobbeltvaske (tværvæggen deler vasken i to lige store rum).

størrelse	l cm	b cm	d cm
A	91	46	25
B	102	51	20
C	107	51	20
D	107	53	24, 25
E	107	61	25
F	122	53	25
G	122	61	25

Køkkenvaske af teaktré

Er normalt ikke lagervare, men udføres på bestilling i enhver størrelse og udførelse.

Eksempel på gængs udførelse: Bund og vægge består af 1 1/4" eller 1 1/2" sammenpløjede brædder af olieret teaktré. Bunden er spændt sammen med gennemgående galvaniserede bolte og skruet på væggene med messingskruer.

Afløbet er anbragt i vaskens ene hjørne. Ved dobbeltvaske har hvert rum selvstændigt afløb, anbragt i hjørnerne ved tværvæggen. Afløbet kan være monteret med alm. bundventil eller med standrørsventil. Standrørsventiler dækkes som regel med hjørneriste med skinner.

Anvendelse: Køkkenvaske af teaktré finder begrænset anvendelse bl. a. i restaurationskøkkener.